후렌지 휠 및 캐스터

14

선택 도구
후렌지 휠 및 캐스터

시리즈	SPKGSPO	SPK	SPKVS
후렌지 / 더블 후렌지	후렌지, 단면		
트레드 / 휠 센터	캐스트 나일론	회주철	열처리식강
트레드 및 타이어 경도	80 Shore D	180–220 HB	190–230 HB
휠 지름 Ø	50–250 mm	50–250 mm	50–400 mm
최대 하중	3,000 kg	3,500 kg	9,000 kg
고속에 대한 적합성	■■□□□	■■■■□	■■■■■
구동 휠 사용 가능 여부	요청에 따름	–	✔ (547쪽 참조)
휠 설명 페이지	526쪽	528쪽	530쪽
고정형 캐스터 정보 페이지	527쪽	529쪽	531쪽

■■■■■ 탁월함 ■■■■ 매우 좋음 ■■■ 좋음 ■■ 만족 ■ 적합 ✔ 예 – 아니요

DSPKGSPO	DSPK
더블 후렌지	
캐스트 나일론	열처리식강
80 Shore D	190–230 HB
50–200 mm	50–200 mm
700 kg	1,200 kg
■■□□□	■■■■■
요청에 따름	요청에 따름
532쪽	534쪽
533쪽	535쪽

SPKGSPO 시리즈
캐스트 나일론 후렌지 휠

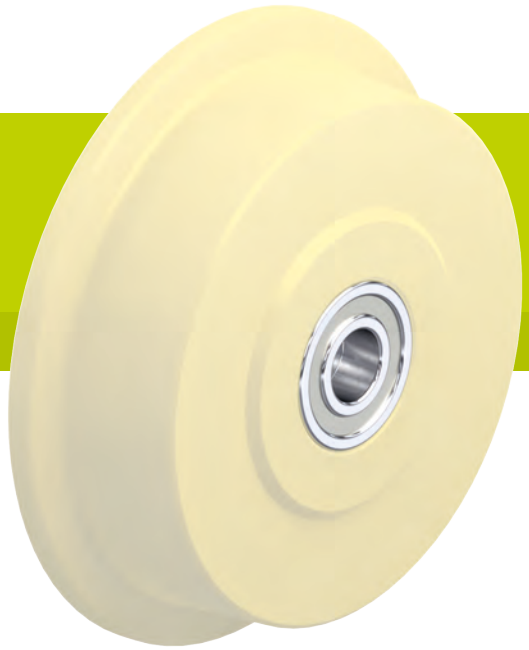

220–3,000 kg

트레드 & 타이어 경도
80 Shore D

바닥 보호 / 부드러운 작동
만족

구름저항
탁월함

내마모성
매우좋음

휠:
- 고품질 주조 나일론, 내충격성, 경도 80 Shore D
- 3° 테이퍼 트레드-축
- 매우 낮은 구름저항
- 높은 내마모성
- 색상 네추럴 베이지

기타 특성:
- 자극적인 물질에 대한 높은 내화학성
- 작동 온도: -20 °C ~ +80 °C, +35 °C 이상에서 하중 감소
- 표에 제공된 하중은 아래에 명시된 DIN 536 에 따라 후랜지 휠을 레일 프로파일에 대한 할당을 참조 (크레인 레일 표준).
  SPKGSPO 50G–SPKGSPO 200K,
  SPKGSPO 250K: A45
  SPKGSPO 201K, SPKGSPO 251K: A55

추가 세부 정보:
- 휠 시리즈: 74쪽
- 트레드: 57쪽
- 베어링 타입: 84–85쪽
- 내화학성: 51쪽

후렌지 휠	휠 지름 Ø (D) [mm]	후렌지 지름 Ø (D1) [mm]	휠 폭 (T2) [mm]	트레드 폭 (T3) [mm]	후렌지 폭 (T4) [mm]	하중 [kg]	베어링 타입	축경 Ø (d) [mm]	허브 길이 (T1) [mm]
SPKGSPO 50G	50	62	32	26	6	220	플레인 구경	15	32
SPKGSPO 50K	50	62	32	26	6	220	볼 베어링	15	32
SPKGSPO 75G	75	100	40	30	13.5	380	플레인 구경	20	47
SPKGSPO 75K	75	100	40	30	13.5	380	볼 베어링	20	47
SPKGSPO 100K	100	125	46	36	13	600	볼 베어링	20	52
SPKGSPO 125K	125	145	46	36	13	750	볼 베어링	20	52
SPKGSPO 150K	150	175	46	36	13	900	볼 베어링	20	52
SPKGSPO 200K	200	230	53	38	20	1,300	볼 베어링	25	60
SPKGSPO 201K	200	230	80	60	25	2,500	볼 베어링	40	90
SPKGSPO 250K	250	300	65	50	17.5	2,100	볼 베어링	30	70
SPKGSPO 251K	250	300	80	60	25	3,000	볼 베어링	40	90

요청 시 사용 가능한 기타 치수

14

버전 / 옵션

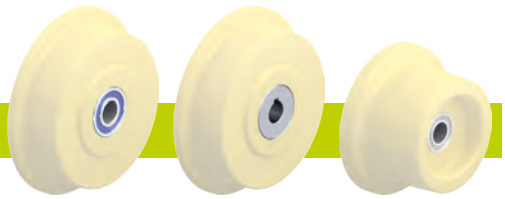

	휠 허브에 스텐레스 볼 베어링 장착	허브 키웨이 장착 구동 휠	기타 버전
기술 설명 p.	84		
추가 품목 코드	**-XK**	**SPKGSPON 시리즈**	
제공 가능	요청에 따름*	요청에 따름	요청에 따름

* 일부 치수는 하중을 감소시킬 수 있음

플레인 구경

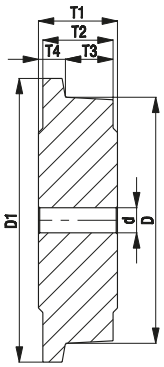

볼 베어링

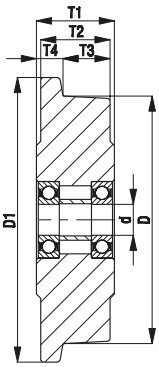

Blickle®

BS-SPKGSPO 시리즈

용접 강판 고하중 캐스터, 압축캐스트 나일론 후렌지 휠 장착

600–3,000 kg

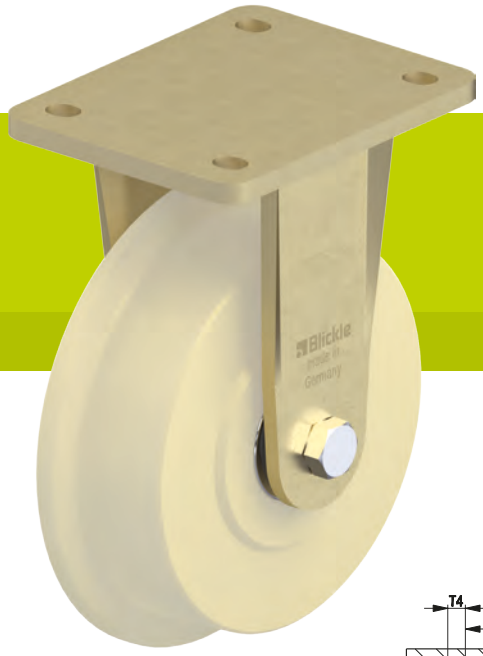

브라켓: BS 시리즈
- 매우 견고한 용접 강판 구조
- 아연도금, 엘로우 도금, Cr6-free 인증

휠: SPKGSPO 시리즈
- 고품질 주조 나일론, 내충격성, 경도 80 Shore D, 색상 네추럴 베이지
- 표에 제공된 하중은 아래에 명시된 DIN 536 에 따라 후랜지 휠을 레일 프로파일에 대한 할당을 참조 (크레인 레일 표준).
  SPKGSPO 100K–SPKGSPO 200K,
  SPKGSPO 250K: A45
  SPKGSPO 201K, SPKGSPO 251K: A55

추가 세부 정보:
- 휠 시리즈: 526쪽
- 베어링 타입: 84–85쪽

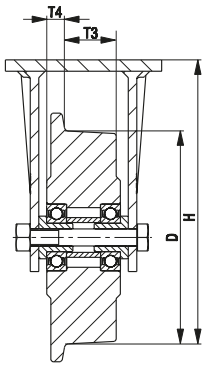

고정형캐스터	휠 지름 Ø (D) [mm]	후렌지 지름 Ø [mm]	휠 폭 [mm]	트레드 폭 (T3) [mm]	후렌지 폭 (T4) [mm]	하중 [kg]	베어링 타입	전체높이 (H) [mm]	플레이트 크기 [mm]	볼트 홀 간격 [mm]	볼트홀 Ø [mm]
BS-SPKGSPO 100K	100	125	46	36	13	600	볼 베어링	157	140 x 110	105 x 75–80	11
BS-SPKGSPO 125K	125	145	46	36	13	750	볼 베어링	170	140 x 110	105 x 75–80	11
BS-SPKGSPO 150K	150	175	46	36	13	900	볼 베어링	200	140 x 110	105 x 75–80	11
BS-SPKGSPO 200K	200	230	53	38	20	1,300	볼 베어링	245	140 x 110	105 x 75–80	11
BS-SPKGSPO 201K	200	230	80	60	25	2,500	볼 베어링	245	175 x 140	140 x 105	14
BS-SPKGSPO 250K	250	300	65	50	17.5	2,100	볼 베어링	305	175 x 140	140 x 105	14
BS-SPKGSPO 251K	250	300	80	60	25	3,000	볼 베어링	305	200 x 160	160 x 120	14

SPK 시리즈
주철 후렌지 휠

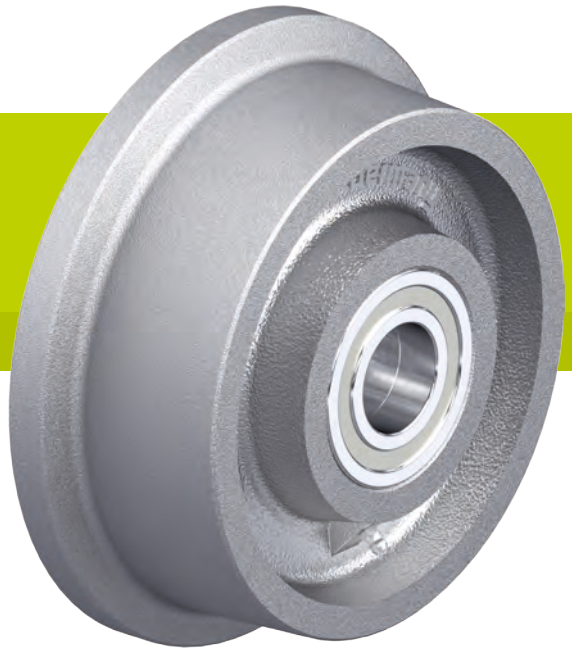

400–3,500 kg

트레드 & 타이어 경도
180–220 HB

바닥 보호 / 부드러운 작동
충분함

구름저항
탁월함

내마모성
탁월함

휠:
- 튼튼한 회주철, 경도 180–220 HB
- 휠 지름 Ø 125 mm 에서 그리스 주입구 장착
- 가공 후렌지 및 트레드
- 3° 테이퍼 트레드-축
- 극도로 낮은 구름저항
- 뛰어난 내마모성
- 래커 코팅, 색상 실버

기타 특성:
- 다양한 자극적인 물질에 대한 내화학성
- 작동 온도:
  플랜구경 버전: -100 °C ~ +600 °C, +600 °C 에서 하중 50 % 감소
  볼 베어링 버전: -20 °C ~ +120 °C
  내열성 볼 베어링 버전: -30 °C ~ +300 °C, +300 °C 에서 하중 50% 감소
- 플랜구경 버전에 적합한 윤활유를 정기적으로 공급해야 함
- 표에 제공된 하중은 아래에 명시된 DIN 536 에 따라 후렌지 휠을 레일 프로파일에 대한 할당을 참조 (크레인 레일 표준).
  SPK 50G–SPK 200K, SPK 250G, SPK 250K: A45
  SPK 201K, SPK 251K: A55

추가 세부 정보:
- 휠 시리즈: 74쪽
- 트레드: 59쪽
- 베어링 타입: 84–85쪽
- 내화학성: 51쪽

후렌지 휠	휠 지름 Ø (D) [mm]	후렌지 지름 Ø (D1) [mm]	휠 폭 (T2) [mm]	트레드 폭 (T3) [mm]	후렌지 폭 (T4) [mm]	하중 +70°C [kg]	베어링 타입	축경 Ø (d) [mm]	허브 길이 (T1) [mm]
SPK 50G	50	62	32	26	6	400	플레인 구경	15	32
SPK 75G	75	100	40	30	13.5	700	플레인 구경	20	47
SPK 75K	75	100	40	30	13.5	700	볼 베어링	20	47
SPK 100G	100	125	46	36	13	800	플레인 구경	20	52
SPK 100K	100	125	46	36	13	800	볼 베어링	20	52
SPK 125G	125	145	46	36	13	900	플레인 구경	20	52
SPK 125K	125	145	46	36	13	900	볼 베어링	20	52
SPK 150G	150	175	46	36	13	1,000	플레인 구경	20	52
SPK 150K	150	175	46	36	13	1,000	볼 베어링	20	52
SPK 180G	180	210	46	36	13	1,200	플레인 구경	30	52
SPK 180K	180	210	46	36	13	1,200	볼 베어링	20	52
SPK 200G	200	230	53	38	20	1,500	플레인 구경	30	60
SPK 200K	200	230	53	38	20	1,500	볼 베어링	25	60
SPK 201K	200	230	80	60	25	3,000	볼 베어링	40	90
SPK 250G	250	300	65	50	17.5	2,500	플레인 구경	40	70
SPK 250K	250	300	65	50	17.5	2,500	볼 베어링	30	70
SPK 251K	250	300	80	60	25	3,500	볼 베어링	40	90

14

버전 / 옵션

	최대 +300 °C 내열성 볼 베어링 장착
기술 설명 p.	84
추가 품목 코드	**-IK**
제공 가능	볼 베어링 버전, 요청에 따름

플레인 구경

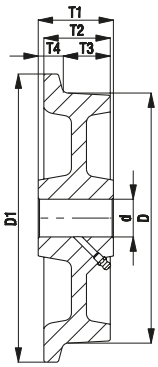

볼 베어링

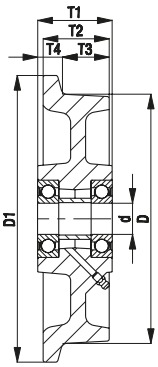

BS-SPK 시리즈

용접 강판 고하중 캐스터, 주철 후렌지 휠 장착

800–3,500 kg

브라켓: BS 시리즈
- 매우 견고한 용접 강판 구조
- 아연도금, 엘로우 도금, Cr6-free 인증

휠: SPK 시리즈
- 튼튼한 회주철, 경도 180–220 HB, 휠 지름 Ø 125 mm 에서 그리스 주입구 장착, 래커 코팅, 색상 실버
- 표에 제공된 하중은 아래에 명시된 DIN 536 에 따라 후랜지 휠을 레일 프로파일에 대한 할당을 참조 (크레인 레일 표준).
  SPK 100K–SPK 200K, SPK 250K: A45
  SPK 201K, SPK 251K: A55

추가 세부 정보:
- 휠 시리즈: 528쪽
- 베어링 타입: 84–85쪽

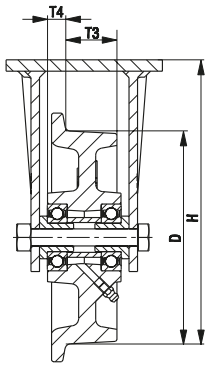

고정형캐스터	휠 지름 Ø (D) [mm]	후렌지 지름 Ø [mm]	휠 폭 [mm]	트레드 폭 (T3) [mm]	후렌지 폭 (T4) [mm]	하중 [kg]	베어링 타입	전체높이 (H) [mm]	플레이트 크기 [mm]	볼트 홀 간격 [mm]	볼트홀 Ø [mm]
BS-SPK 100K	100	125	46	36	13	800	볼 베어링	157	140 x 110	105 x 75–80	11
BS-SPK 125K	125	145	46	36	13	900	볼 베어링	170	140 x 110	105 x 75–80	11
BS-SPK 150K	150	175	46	36	13	1,000	볼 베어링	200	140 x 110	105 x 75–80	11
BS-SPK 200K	200	230	53	38	20	1,500	볼 베어링	245	140 x 110	105 x 75–80	11
BS-SPK 201K	200	230	80	60	25	3,000	볼 베어링	245	175 x 140	140 x 105	14
BS-SPK 250K	250	300	65	50	17.5	2,500	볼 베어링	305	175 x 140	140 x 105	14
BS-SPK 251K	250	300	80	60	25	3,500	볼 베어링	305	200 x 160	160 x 120	14

버전 / 옵션

	최대 +300 °C 내열성 볼 베어링 장착
기술 설명 p.	84
추가 품목 코드	**-IK**
제공 가능	요청에 따름*

* 하중은 528쪽 참조

14

SPKVS 시리즈
솔리드 스틸 후렌지 휠

500–9,000 kg

트레드 & 타이어 경도
190–230 HB

바닥 보호 / 부드러운 작동
충분함

구름저항
탁월함

내마모성
탁월함

휠:
- 열처리식강, 가공됨, 경도 190–230 HB
- 기름기가 적은 표면
- 3° 테이퍼 트레드-축
- 극도로 낮은 구름저항
- 매우 높은 정적 및 동하중

기타 특성:
- 다양한 자극적인 물질에 대한 내화학성
- 작동 온도:
  볼 베어링 버전: -20 °C ~ +120 °C
  내열성 볼 베어링 버전: -30 °C ~ +300 °C, +300 °C 에서 하중 50% 감소
- 표에 제공된 하중은 아래에 명시된 DIN 536 에 따라 후랜지 휠을 레일 프로파일에 대한 할당을 참조 (크레인 레일 표준).
  SPKVS 50K–SPKVS 200K: A45
  SPKVS 250K: A55
  SPKVS 300K–SPKVS 400K: A65

추가 세부 정보:
- 휠 시리즈: 74쪽
- 트레드: 59쪽
- 베어링 타입: 84–85쪽
- 내화학성: 51쪽

후렌지 휠	휠 지름 Ø (D) [mm]	후렌지 지름 Ø (D1) [mm]	휠 폭 (T2) [mm]	트레드 폭 (T3) [mm]	후렌지 폭 (T4) [mm]	하중 [kg]	베어링 타입	축경 Ø (d) [mm]	허브 길이 (T1) [mm]
SPKVS 50K	50	62	40	30	10	500	볼 베어링	15	40
SPKVS 75K	75	100	40	30	10	800	볼 베어링	20	40
SPKVS 100K	100	125	50	40	10	1,200	볼 베어링	25	50
SPKVS 125K	125	150	50	40	10	1,500	볼 베어링	25	50
SPKVS 150K	150	180	60	48	12	2,000	볼 베어링	30	60
SPKVS 200K	200	240	60	48	12	2,500	볼 베어링	35	60
SPKVS 250K	250	290	75	60	15	4,000	볼 베어링	45	75
SPKVS 300K	300	345	90	72	18	7,000	볼 베어링	60	90
SPKVS 400K	400	445	90	72	18	9,000	볼 베어링	80	90

요청 시 사용 가능한 기타 치수

14

버전 / 옵션

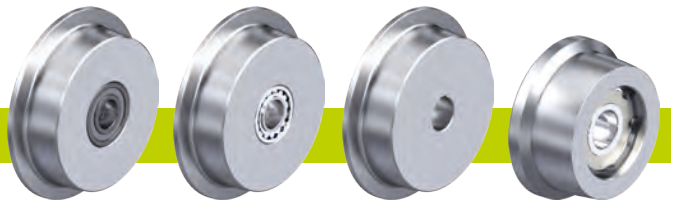

	최대 +300 °C 내열성 볼 베어링 장착	구면 롤러 베어링 장착	허브 키웨이 장착 구동 휠	기타 버전
기술 설명 p.	84	85	76	
추가 품목 코드	**-IK**	**-PR**	**SPKVSN 시리즈**	
제공 가능	요청에 따름	요청에 따름	547쪽 참조	요청에 따름

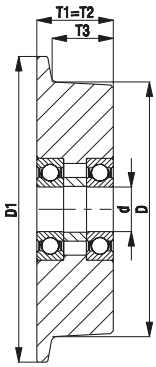

Blickle®

BS-SPKVS 시리즈

용접 강판 고하중 캐스터, 솔리드 스틸 후렌지 휠 장착

1,200–9,000 kg

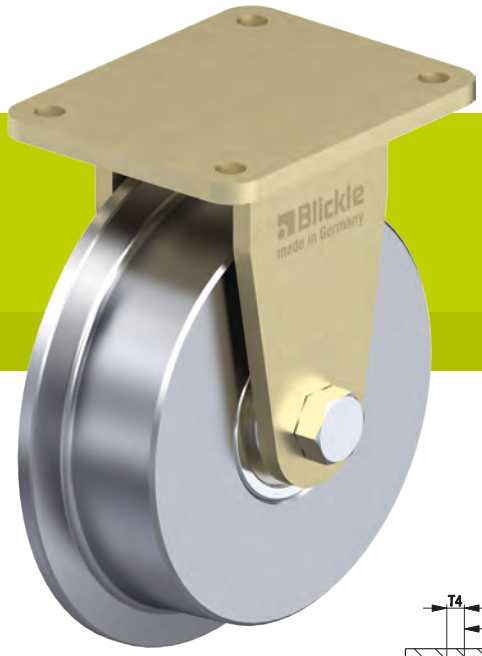

브라켓: BS 시리즈
- 매우 견고한 용접 강판 구조
- 아연도금, 엘로우 도금, Cr6-free 인증

휠: SPKVS 시리즈
- 열처리식강, 경도 190–230 HB
- 표에 제공된 하중은 아래에 명시된 DIN 536 에 따라 후랜지 휠을 레일 프로파일에 대한 할당을 참조 (크레인 레일 표준).
  SPKVS 100K–SPKVS 200K: A45
  SPKVS 250K: A55
  SPKVS 300K–SPKVS 400K: A65

추가 세부 정보:
- 휠 시리즈: 530쪽
- 베어링 타입: 84–85쪽

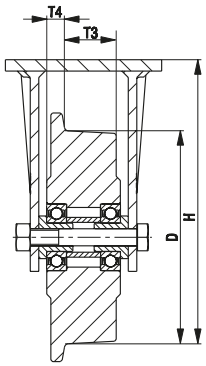

고정형캐스터	휠 지름 Ø (D) [mm]	후렌지 지름 Ø [mm]	휠 폭 [mm]	트레드 폭 (T3) [mm]	후렌지 폭 (T4) [mm]	하중 [kg]	베어링 타입	전체높이 (H) [mm]	플레이트 크기 [mm]	볼트 홀 간격 [mm]	볼트홀 Ø [mm]
BS-SPKVS 100K	100	125	50	40	10	1,200	볼 베어링	157	140 x 110	105 x 75–80	11
BS-SPKVS 125K	125	150	50	40	10	1,500	볼 베어링	170	140 x 110	105 x 75–80	11
BS-SPKVS 150K	150	180	60	48	12	1,750	볼 베어링	200	140 x 110	105 x 75–80	11
BS-SPKVS 200K	200	240	60	48	12	2,500	볼 베어링	245	140 x 110	105 x 75–80	11
BS-SPKVS 250K	250	290	75	60	15	4,000	볼 베어링	305	175 x 140	140 x 105	14
BS-SPKVS 300K	300	345	90	72	18	6,000	볼 베어링	380	255 x 200	210 x 160	18
BS-SPKVS 400K	400	445	90	72	18	9,000	볼 베어링	480	400 x 300	340 x 240	26

DSPKGSPO 시리즈
트윈 캐스트 나일론 후렌지 휠

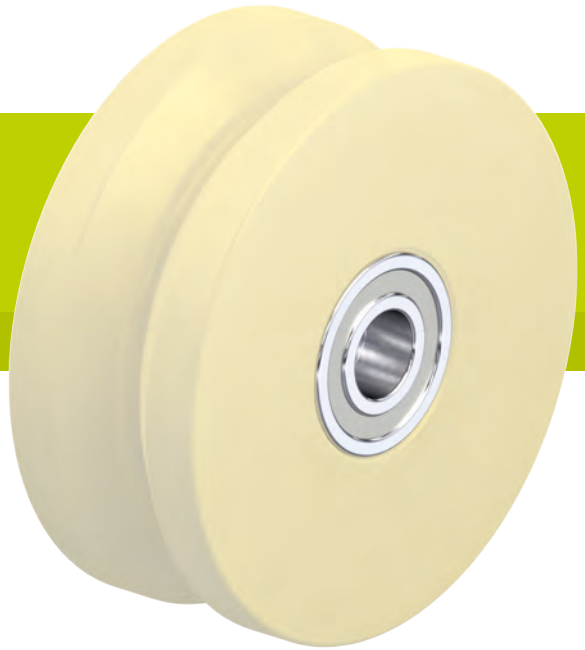

50–700 kg

트레드 & 타이어 경도
80 Shore D

바닥 보호 / 부드러운 작동
만족

구름저항
탁월함

내마모성
매우좋음

휠:
- 고품질 주조 나일론, 내충격성, 경도 80 Shore D
- V 자 형태 트레드 (각진 스틸용)
- 매우 낮은 구름저항
- 높은 내마모성
- 색상 네추럴 베이지

기타 특성:
- 자극적인 물질에 대한 높은 내화학성
- 작동 온도: -20 °C ~ +80 °C, +35 °C 이상에서 하중 감소
- 높은 점 하중에 의한 민감한 바닥의 표면 압력을 고려

추가 세부 정보:
- 휠 시리즈: 75쪽
- 트레드: 57쪽
- 베어링 타입: 84–85쪽
- 내화학성: 51쪽

트윈 후렌지 휠	휠 지름 Ø (D) [mm]	휠 폭 (T2) [mm]	홈 폭 (B) [mm]	하중 [kg]	베어링 타입	축경 Ø (d) [mm]	허브 길이 (T1) [mm]
DSPKGSPO 50G	50	18	12	50	플레인 구경	10	18
DSPKGSPO 50K	50	18	12	50	볼 베어링	10	18
DSPKGSPO 75G	75	22	16	75	플레인 구경	12	22
DSPKGSPO 75K	75	22	16	75	볼 베어링	12	22
DSPKGSPO 75/15K	75	22	16	75	볼 베어링	15	22
DSPKGSPO 100K	100	24	18	150	볼 베어링	15	24
DSPKGSPO 101K *	100	40	20	400	볼 베어링	15	40
DSPKGSPO 120K	120	33	25	200	볼 베어링	20	33
DSPKGSPO 125K *	125	50	25	700	볼 베어링	20	50
DSPKGSPO 150K	150	33	25	400	볼 베어링	20	33
DSPKGSPO 200K	200	33	25	500	볼 베어링	20	33

* 트레드가 넓은 휠로 레일 외부에서도 주행할 수 있습니다.

요청 시 사용 가능한 기타 치수

14

버전 / 옵션

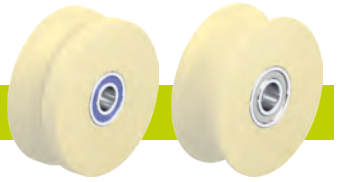

	휠 허브에 스텐레스 볼 베어링 장착	기타 버전
기술 설명 p.	84	
추가 품목 코드	**-XK**	
제공 가능	요청에 따름	요청에 따름

플레인 구경

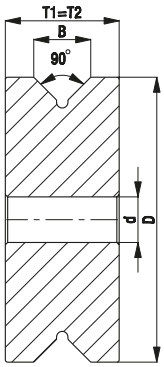

볼 베어링

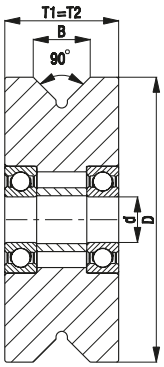

BH-DSPKGSPO 시리즈

프레스 스틸 캐스터, 고하중 디자인 압축캐스트 나일론으로 만들어진 트윈 후렌지 휠 장착

75–700 kg

브라켓: BH 시리즈
- 프레스 스틸, 아연도금, 블루 도금, Cr6-free 인증
- 고하중 포크 및 플레이트

휠: DSPKGSPO 시리즈
- 고품질 주조 나일론, 내충격성, 경도 80 Shore D, 색상 네추럴 베이지

추가 세부 정보:
- 휠 시리즈: 532쪽
- 베어링 타입: 84–85쪽

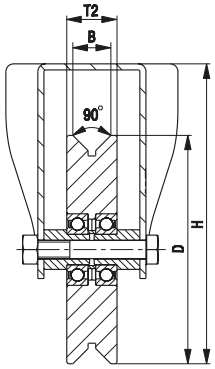

고정형캐스터	휠 지름 Ø (D) [mm]	휠 폭 (T2) [mm]	홈 폭 (B) [mm]	하중 [kg]	베어링 타입	전체높이 (H) [mm]	플레이트 크기 [mm]	볼트 홀 간격 [mm]	볼트홀 Ø [mm]
BH-DSPKGSPO 75K	75	22	16	75	볼 베어링	118	100 x 85	80 x 60	9
BH-DSPKGSPO 100K-1	100	24	18	150	볼 베어링	140	100 x 85	80 x 60	9
BH-DSPKGSPO 100K-3	100	24	18	150	볼 베어링	140	140 x 110	105 x 75–80	11
BH-DSPKGSPO 101K-1 *	100	40	20	400	볼 베어링	140	100 x 85	80 x 60	9
BH-DSPKGSPO 101K-3 *	100	40	20	400	볼 베어링	140	140 x 110	105 x 75–80	11
BH-DSPKGSPO 120K-1	120	33	25	200	볼 베어링	162	100 x 85	80 x 60	9
BH-DSPKGSPO 120K-3	120	33	25	200	볼 베어링	162	140 x 110	105 x 75–80	11
BH-DSPKGSPO 125K *	125	50	25	700	볼 베어링	170	140 x 110	105 x 75–80	11
BH-DSPKGSPO 150K	150	33	25	400	볼 베어링	197	140 x 110	105 x 75–80	11
BH-DSPKGSPO 200K	200	33	25	500	볼 베어링	245	140 x 110	105 x 75–80	11

* 트레드가 넓은 휠로 레일 외부에서도 주행할 수 있습니다.

DSPK 시리즈
트윈 솔리드 스틸 후렌지 휠

120–1,200 kg

트레드 & 타이어 경도
190–230 HB

바닥 보호 / 부드러운 작동
충분함

구름저항
탁월함

내마모성
탁월함

휠:
- 열처리식강, 가공됨, 경도 190–230 HB
- 기름기가 적은 표면
- V 자 형태 트레드 (각진 스틸용)
- 극도로 낮은 구름저항
- 뛰어난 내마모성
- 매우 높은 정적 및 동하중

기타 특성:
- 다양한 자극적인 물질에 대한 내화학성
- 작동 온도: -20 °C ~ +120 °C
- 높은 점 하중에 의한 민감한 바닥의 표면 압력을 고려

추가 세부 정보:
- 휠 시리즈: 75쪽
- 트레드: 59쪽
- 베어링 타입: 84–85쪽
- 내화학성: 51쪽

트윈 후렌지 휠	휠 지름 Ø (D) [mm]	휠 폭 (T2) [mm]	홈 폭 (B) [mm]	하중 [kg]	베어링 타입	축경 Ø (d) [mm]	허브 길이 (T1) [mm]
DSPK 50K	50	18	12	120	볼 베어링	10	18
DSPK 75K	75	22	16	250	볼 베어링	12	22
DSPK 75/15K	75	22	16	250	볼 베어링	15	22
DSPK 100K	100	24	18	300	볼 베어링	15	24
DSPK 101K *	100	40	20	600	볼 베어링	15	40
DSPK 120K	120	33	25	600	볼 베어링	20	33
DSPK 125K *	125	50	25	1,200	볼 베어링	20	50
DSPK 150K	150	33	25	800	볼 베어링	20	33
DSPK 200K	200	33	25	1,000	볼 베어링	20	33

* 트레드가 넓은 휠로 레일 외부에서도 주행할 수 있습니다.

요청 시 사용 가능한 기타 치수

버전 / 옵션

	기타 버전
기술 설명 p.	
추가 품목 코드	
제공 가능	요청에 따름

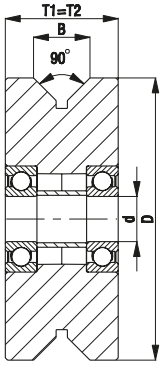

BH-DSPK 시리즈

프레스 스틸 캐스터, 고하중 디자인
트윈 솔리드 스틸 후렌지 휠 장착

250–900 kg

브라켓: BH 시리즈
- 프레스 스틸, 아연도금, 블루 도금, Cr6-free 인증
- 고하중 포크 및 플레이트

휠: DSPK 시리즈
- 열처리식강, 경도 190–230 HB

추가 세부 정보:
- 휠 시리즈: 534쪽
- 베어링 타입: 84–85쪽

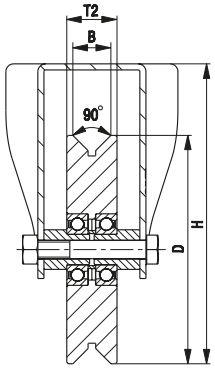

고정형캐스터	휠 지름 Ø (D) [mm]	휠 폭 (T2) [mm]	홈 폭 (B) [mm]	하중 [kg]	베어링 타입	전체높이 (H) [mm]	플레이트 크기 [mm]	볼트 홀 간격 [mm]	볼트홀 Ø [mm]
BH-DSPK 75K	75	22	16	250	볼 베어링	118	100 x 85	80 x 60	9
BH-DSPK 100K-1	100	24	18	300	볼 베어링	140	100 x 85	80 x 60	9
BH-DSPK 100K-3	100	24	18	300	볼 베어링	140	140 x 110	105 x 75–80	11
BH-DSPK 101K-1 *	100	40	20	600	볼 베어링	140	100 x 85	80 x 60	9
BH-DSPK 101K-3 *	100	40	20	600	볼 베어링	140	140 x 110	105 x 75–80	11
BH-DSPK 120K-1	120	33	25	600	볼 베어링	162	100 x 85	80 x 60	9
BH-DSPK 120K-3	120	33	25	600	볼 베어링	162	140 x 110	105 x 75–80	11
BH-DSPK 125K *	125	50	25	900	볼 베어링	170	140 x 110	105 x 75–80	11
BH-DSPK 150K	150	33	25	800	볼 베어링	197	140 x 110	105 x 75–80	11
BH-DSPK 200K	200	33	25	900	볼 베어링	245	140 x 110	105 x 75–80	11

* 트레드가 넓은 휠로 레일 외부에서도 주행할 수 있습니다.